TECHE UDINE

MANOSCRITTI

FONDO PRINCIPALE

Manoscritto n. P_MSS_2559_003

Nel Fondo Principale sono confluiti la maggior parte dei lasciti manoscritti pervenuti alla Biblioteca Civica «Vincenzo Joppi» nel corso del tempo: si tratta perciò di un fondo composito nel quale è possibile trovare manoscritti di argomento liturgico, scientifico, giuridico, botanico e altro.

Collocazione:

Biblioteca Civica "Vincenzo Joppi", Udine
https://www.techeudine.it/fondo-principale
https://www.sbhu.it/

LIBRERIA
di
B. BALBIANI
DI MANTOVA
Portico San Carlo
N.° 1012

Assume Associazioni a
QUALUNQUE OPERA
ITALIANA e STRANIERA

MAGAZZINO di CARTA,
Grande assortimento
in oggetti di
Cancelleria e Disegno,
Libri Scolastici, Stampe
ecc.

Mantova 11 Agosto 1856

Sig.r Dr Ippolito

A grato sua di cui non posso disdire lo conto non essendo ancor l'Edizione e non è possibile immaginarlo se prima non conosco cosa sarà l'Oliva peraltro favorita conseguerammi alcune copie per procurarne la vendita e poi non avrei che a nulla da che Dio con stima la riverisco.

Suo Umo
B. Balbiani

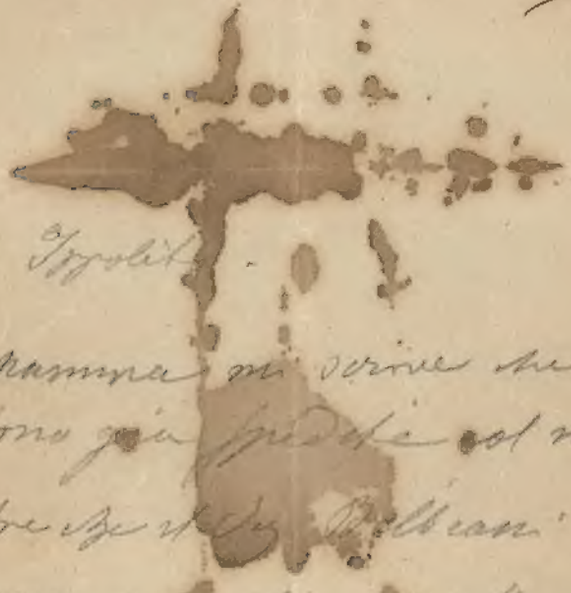

E. Ippolito

La mamma mi scrive che le copie dell'atto tuo Roma, io sono già provvisto col mezzo Trabaloni - Il Comune in Ottobre vedrà Balbiani che da Milano 12 copie del Romanzo e che aspetta un tuo ordine per spedirle Romani col mezzo [illegible] vorrà ci prenderemi mandami la risposta se la stampa a Mantova [illegible]

ms 2559/3

LIBRERIA
di
B. BALBIANI
MANTOVA
Portico San Carlo
N° 1012

Assume Associazioni a
QUALUNQUE OPERA
ITALIANA e STRANIERA

MAGAZZINO di CARTA,
Grande assortimento
in oggetti di
Cancelleria e Disegno,
Libri Scolastici, Stampe
ecc.

Mantova 11 Agosto 1856

Sig.r Dr Spalito

Grato sua di pari non posso disdire lo Conto non essendo ancor l'edizione e non è possibile imaginarlo se prima non conosco cosa però l'Oliva peraltro favorita conseguiremo alcune copie per piacevole la vendita e poi non avremo un unità da che Dio con stima la riverisco.
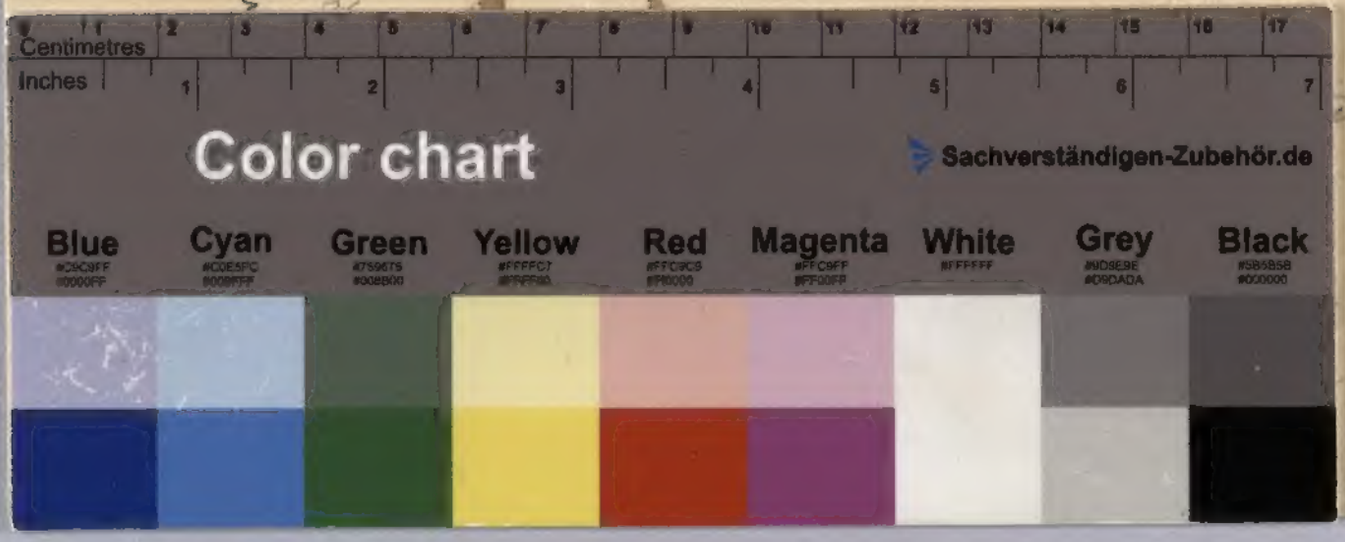
Suo Servo
B. Balbiani